



FAECYS

FEDERACIÓN ARGENTINA
DE EMPLEADOS DE
COMERCIO Y SERVICIOS

RECABAR

Relevamiento de
Canastas Básicas
de Argentina

 online

RAFAELA

Septiembre 2024 - Edición 33

SEYE

SECRETARÍA
DE ESTUDIOS
Y ESTADÍSTICAS



FICHA TÉCNICA

Périodo relevado: **Agosto 2024**

Ámbito: Argentina y Regionalización FAECyS.

Productos relevados: 53 productos /100 variedades.

Puntos de toma de datos: **103 puntos**

Forma de toma de datos: Observación Directa con la plataforma digital **RECABAR.ONLINE**

Equipo Técnico: Equipo de SEyE y Equipos de Filiales adheridas al relevamiento.

Filiales participantes de RECABAR: **43 FILIALES**

AVELLANEDA (C.E.C), AZUL (A.E.C), BAHÍA BLANCA (A.E.C),
BOLIVAR (S.U.E.C), CAMPANA (C.E.C), CAPITAL FEDERAL (S.E.C),
CATAMARCA (C.E.C), COLON (C.E.C), COMODORO RIVADAVIA (C.E.C),
CORDOBA (A.G.E.C), CORONEL PRINGLES (U.E.C), CORRIENTES (S.E.C),
CRESPO (A.E.C), ESQUEL (S.E.C), JUNIN (S.E.C),
LA CARLOTA (S.E.C), LA PLATA (S.E.C), LOBERIA (S.E.C),
MAR DEL PLATA (S.E.C), MENDOZA (C.E.C), NECOCHEA (S.E.C),
NEUQUEN (C.E.C), OBERA (A.E.C.O), OLAVARRIA (C.E.C.O),
RAFAELA (C.E.C), RAUCH (C.E.C), RIO GALLEGOS (S.E.C),
SALTA (S.E.C), SAN JERONIMO NORTE (CEC), SAN NICOLAS (C.E.C),
SAN PEDRO (C.E.C), SAN RAFAEL (U.E.C),
SAN SALVADOR DE JUJUY (C.E.C), SANTA FE (C.U.E.C),
SANTA ROSA (C.E.C), SANTIAGO DEL ESTERO (S.E.C),
SUNCHALES (C.E.C), TRELEW (S.E.C), TRES ARROYOS (S.E.C),
USHUAIA (C.E.C), VILLA CONSTITUCION (C.E.C),
VILLA DOLORES (C.E.C), VILLA MARIA (C.E.C).

RESULTADOS NACIONALES

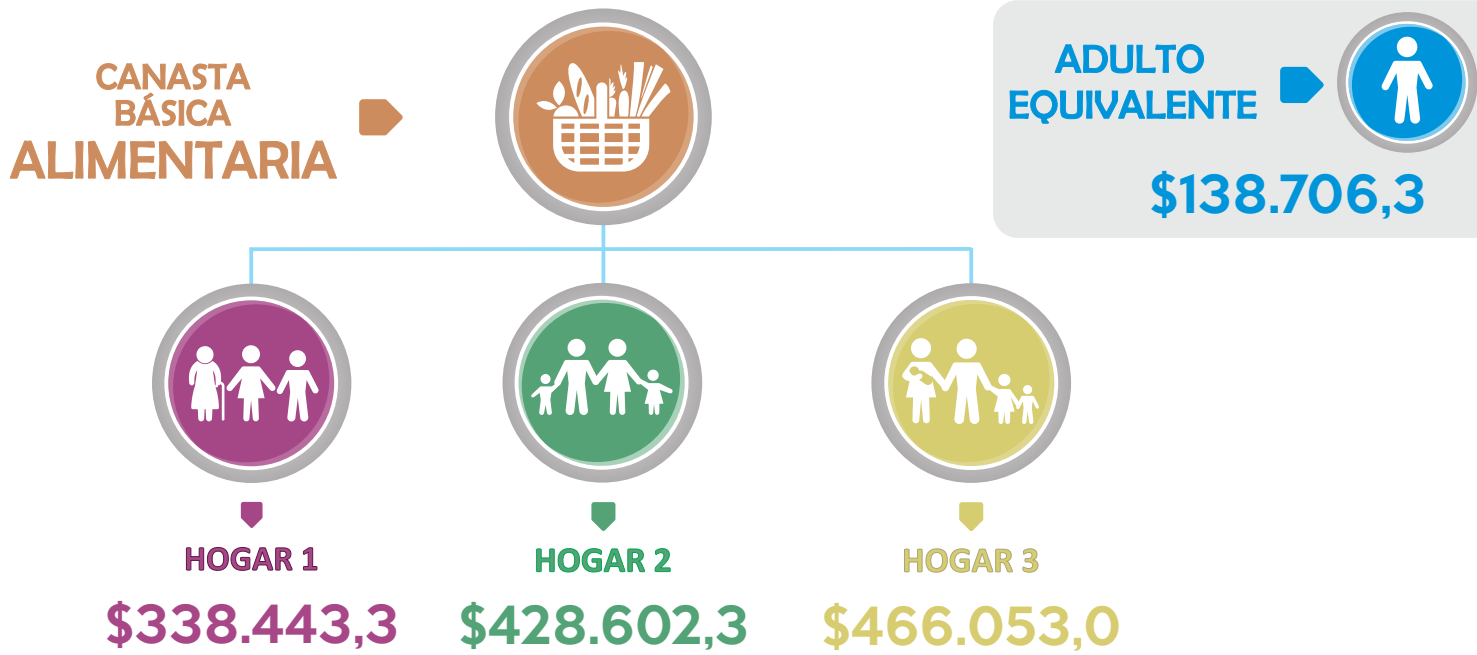

Requerimientos para que el hogar no sea considerado indigente

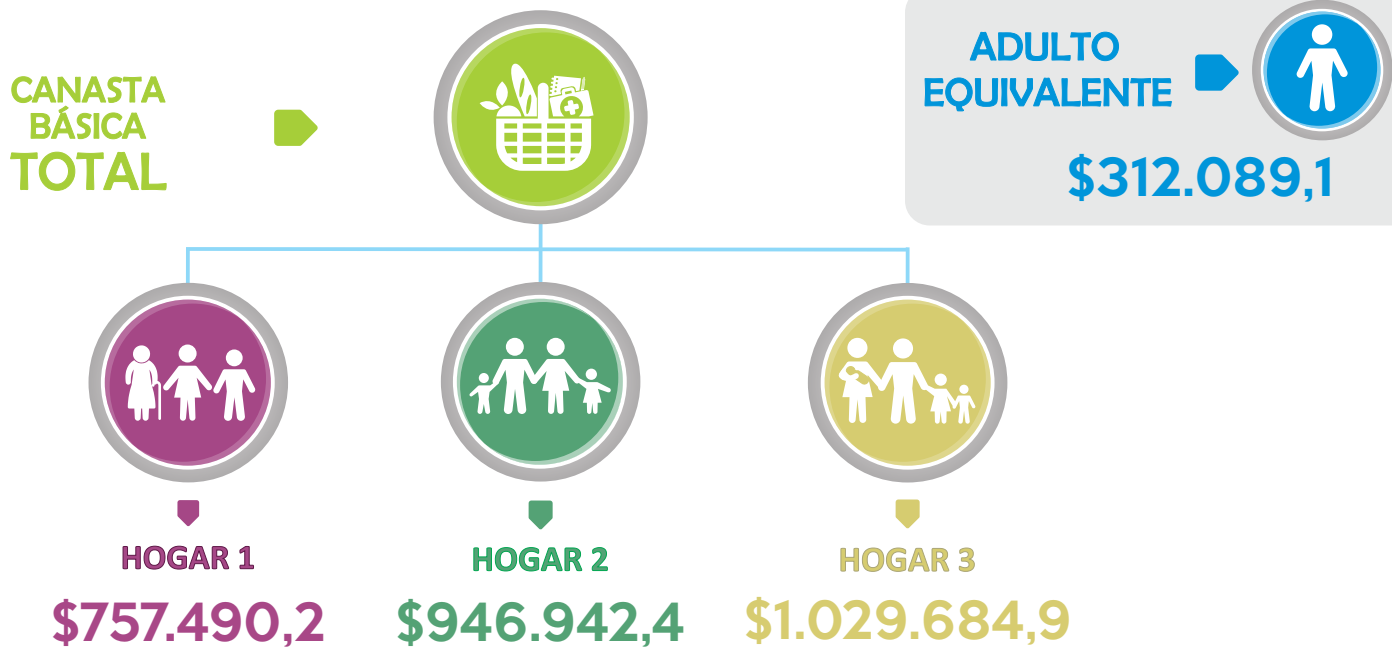

Requerimientos para que el hogar no sea considerado pobre

EVOLUCIÓN DE LOS DATOS NACIONALES PARA EL HOGAR 2

CANASTA BÁSICA ALIMENTARIA

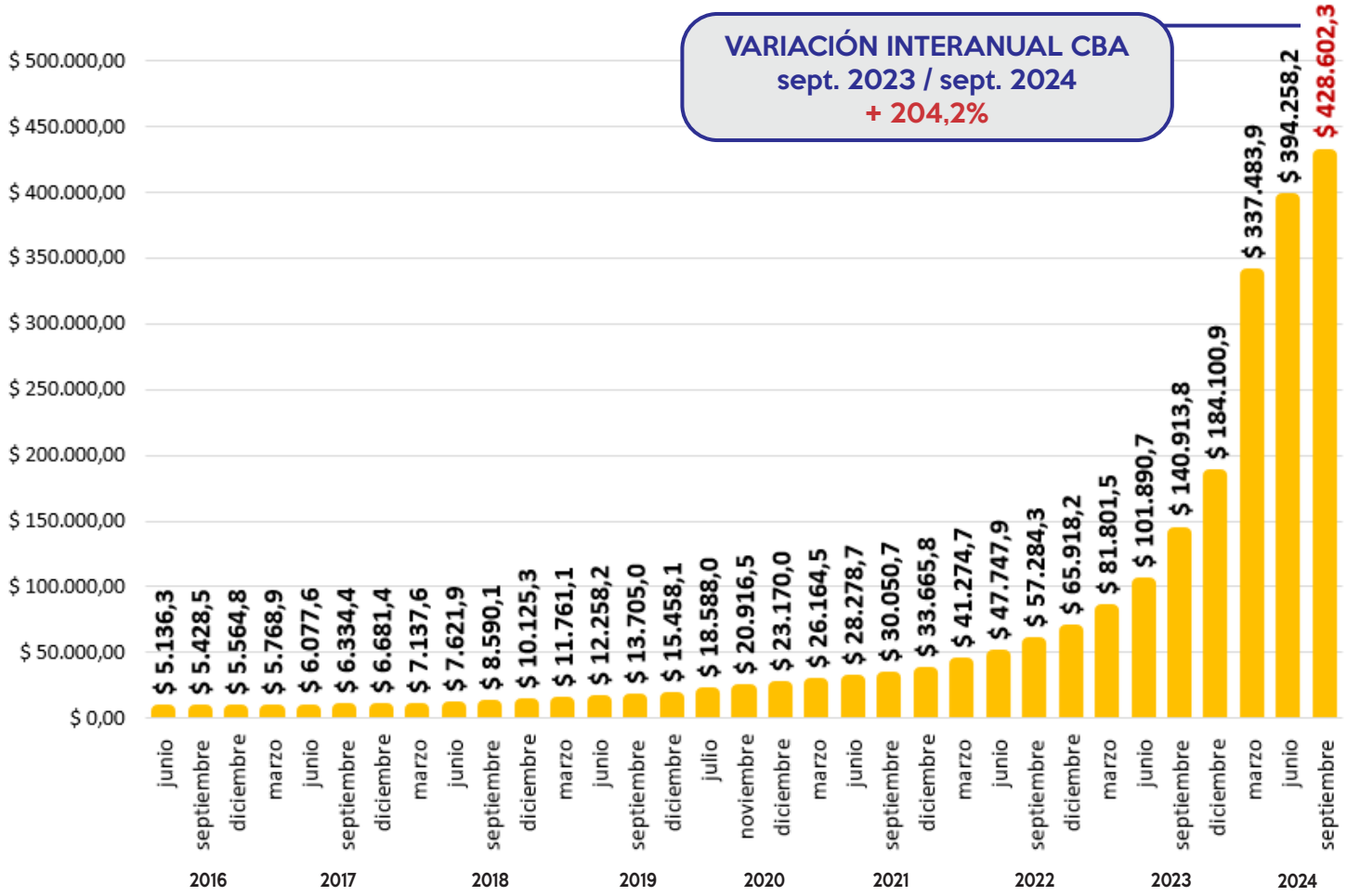

CANASTA BÁSICA TOTAL

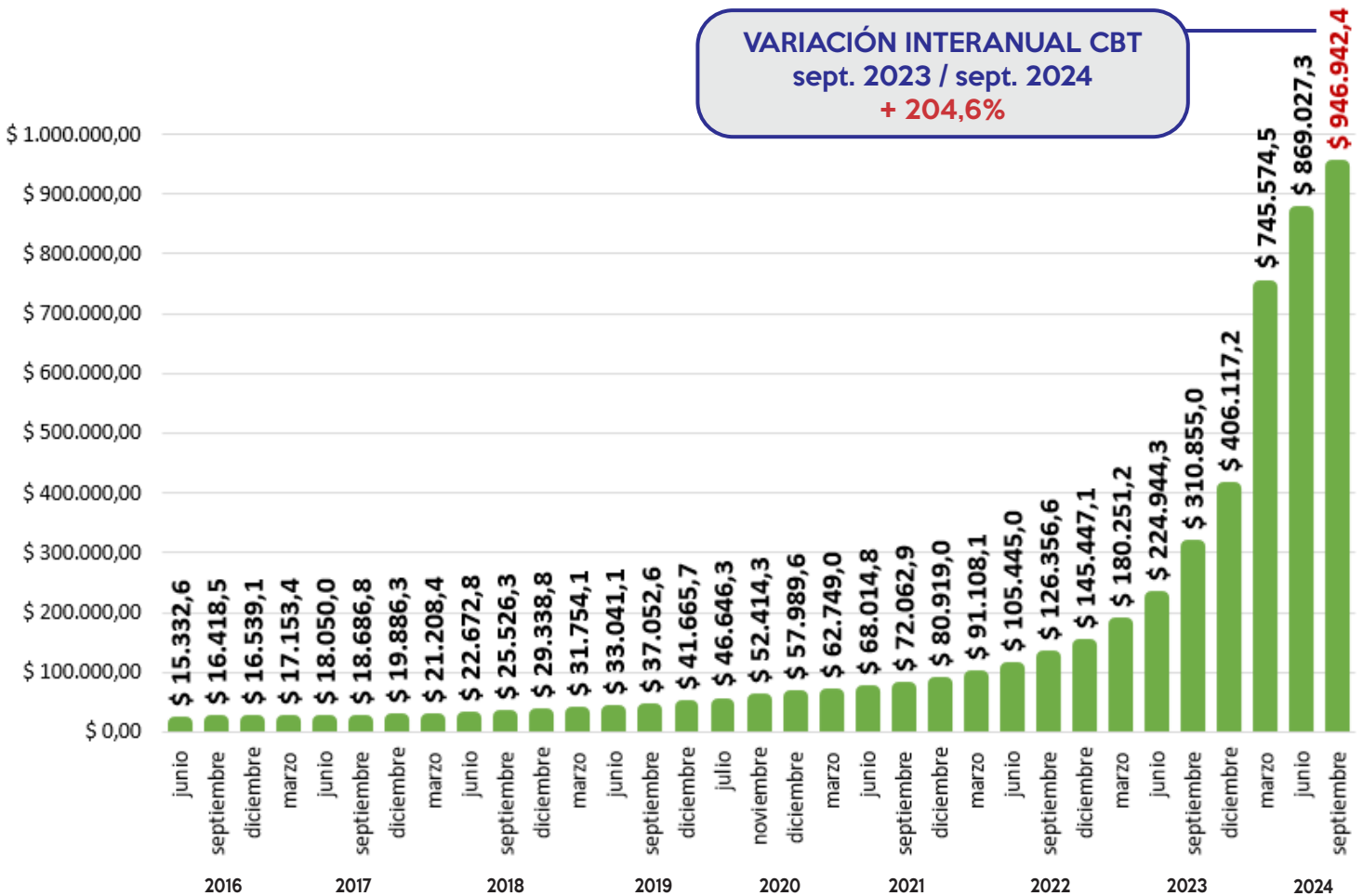

DISTRIBUCIÓN DEL GASTO TOTAL - HOGAR 1

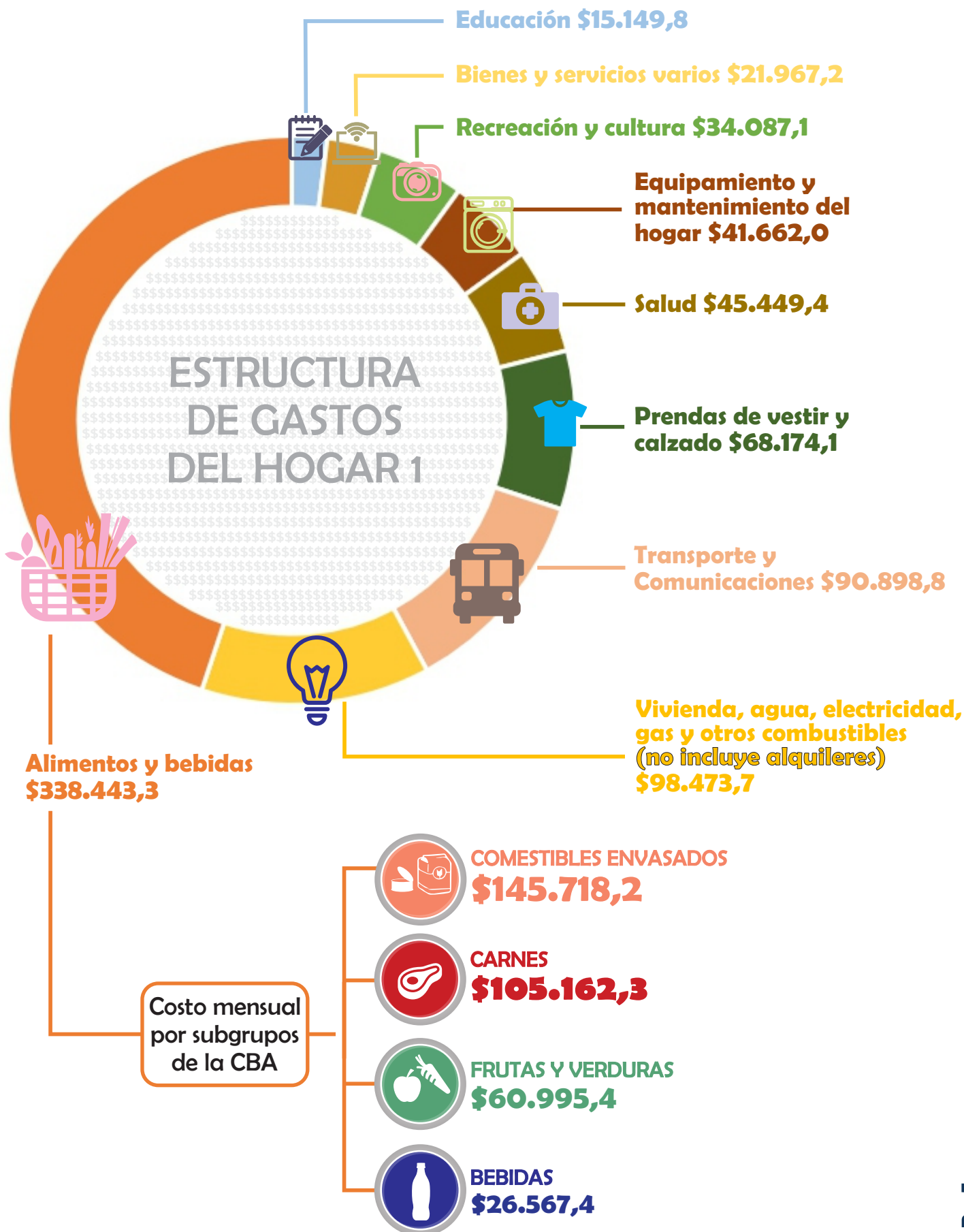

DISTRIBUCIÓN DEL GASTO TOTAL - HOGAR 2

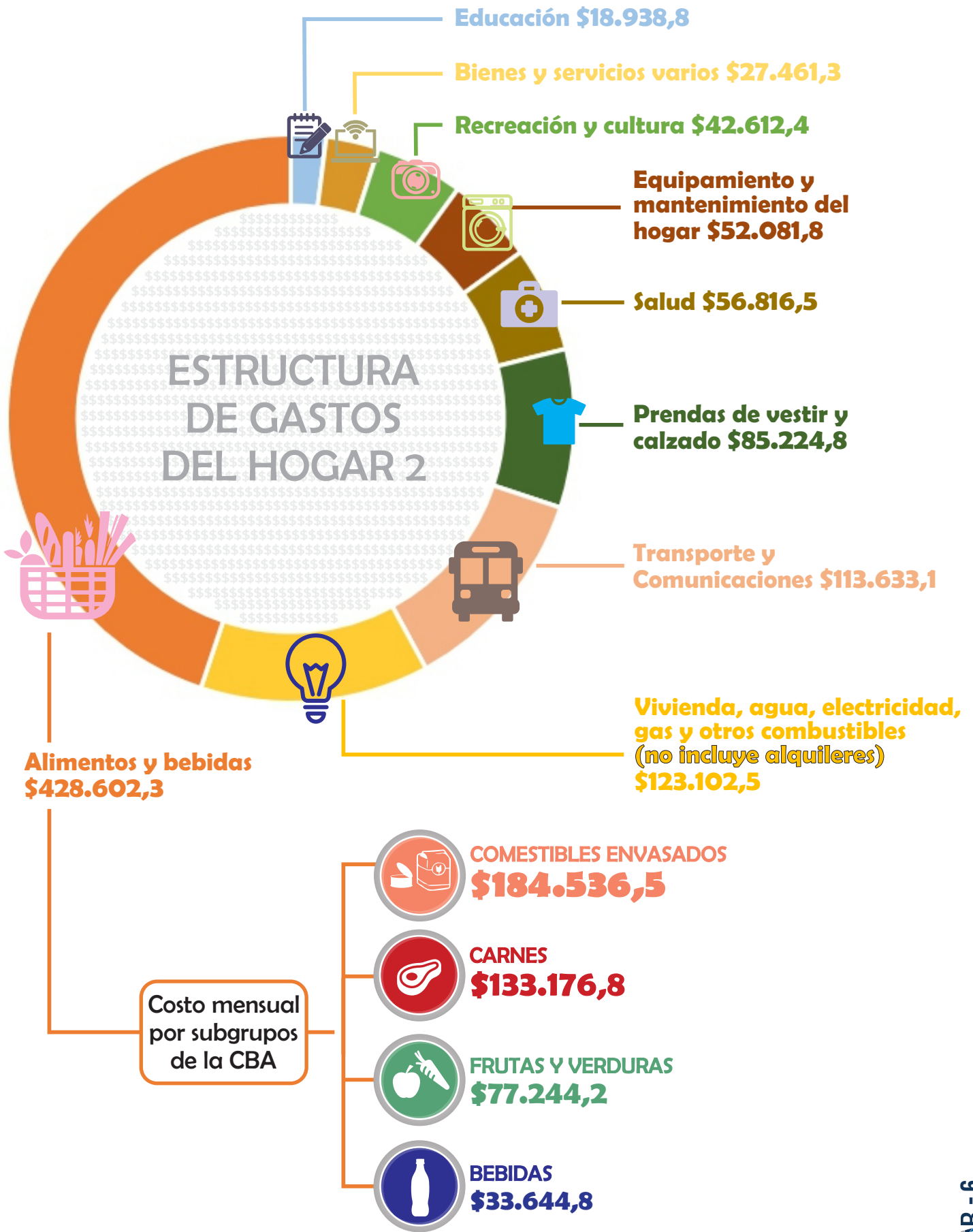

DISTRIBUCIÓN DEL GASTO TOTAL - HOGAR 3

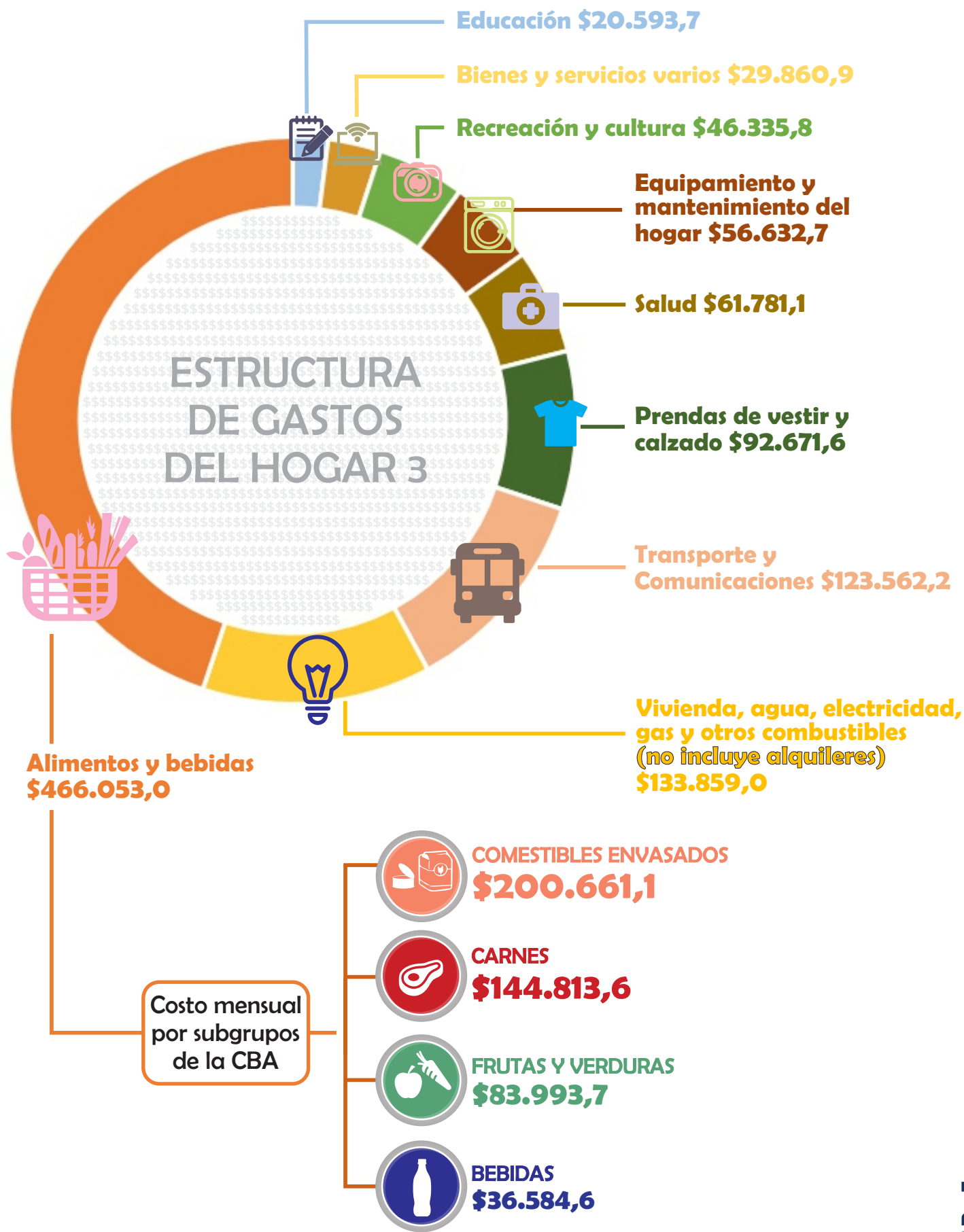

RESULTADOS LOCALES

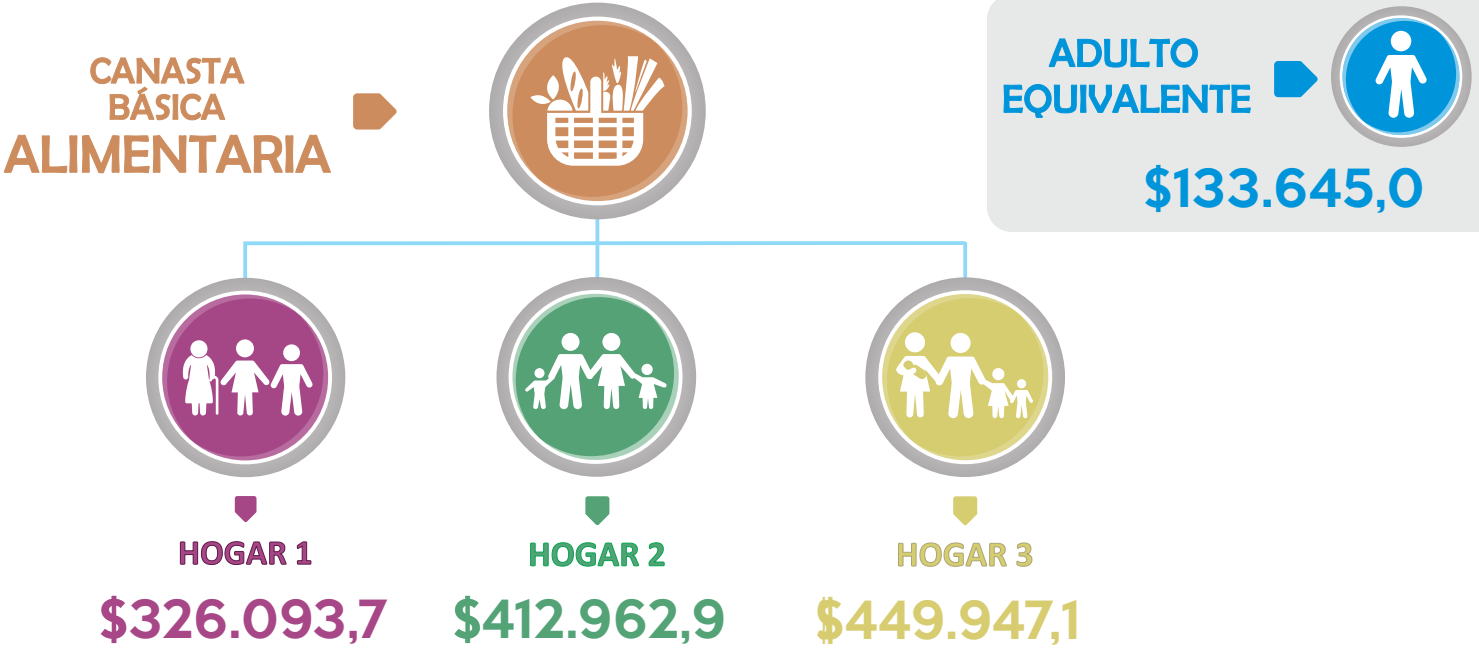

Requerimientos para que el hogar no sea considerado indigente

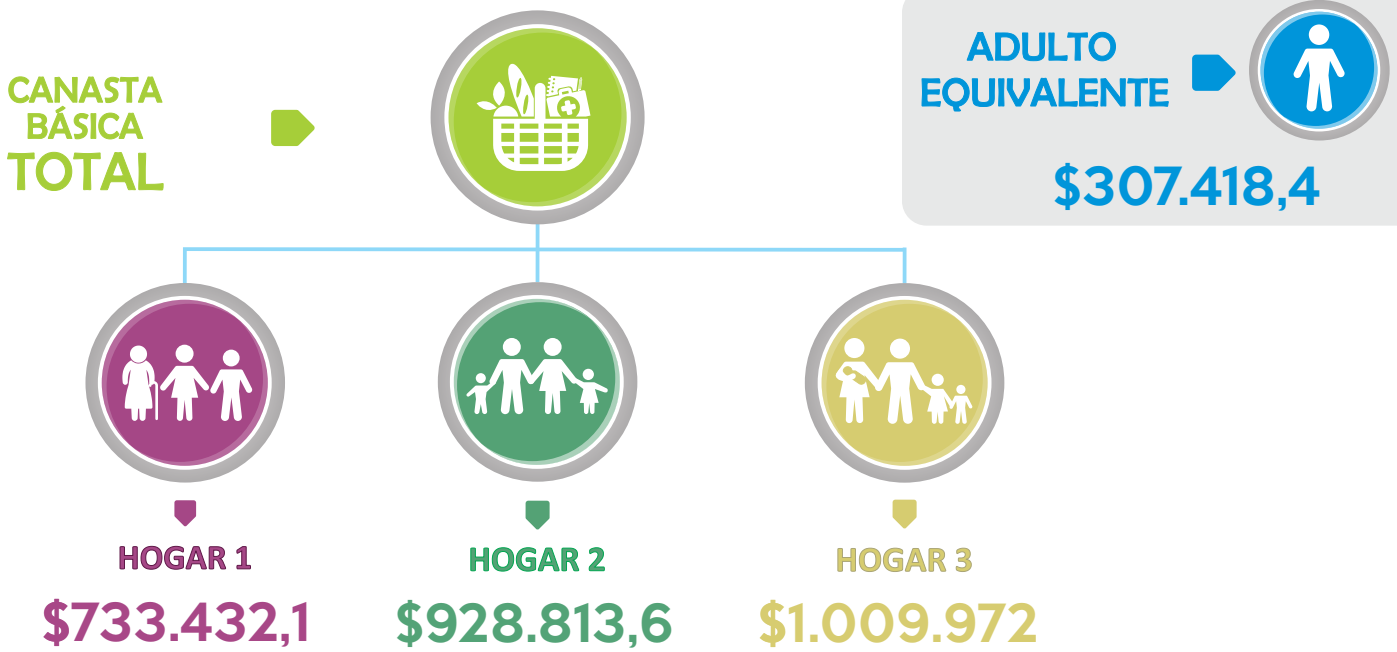

Requerimientos para que el hogar no sea considerado pobre

SEYE

SECRETARÍA
DE ESTUDIOS
Y ESTADÍSTICAS



contactanos



Julio A. Roca 644 | 4to Piso | CP 1067



11 - 4343- 2783 | 11 - 43425486



11 - 6675 - 3909



secestadisticas@faecys.org.ar



[www.faecys.org.ar/
secretaria-de-estudios-y-estadisticas/](http://www.faecys.org.ar/secretaria-de-estudios-y-estadisticas/)